

MODULARIO  
F. - Cat. S. T. - 315



MINISTERO DELLE FINANZE  
DIREZIONE GENERALE DEL CATASTO E DEI SERVIZI TECNICI ERARIALI

Mod. B (Nuovo Catasto Edilizio Urbano)

Lire  
20

# NUOVO CATASTO EDILIZIO URBANO

(R. DECRETO-LEGGE 13 APRILE 1939, N. 652)

Planimetria dell'immobile situato nel Comune di Milano Viale Campanie 29  
Ditta Società per Azioni Immobiliare Trasporti  
Allegata alla dichiarazione presentata all'Ufficio Tecnico Erariale di Milano

I 0325816

PIANO 5°

APPART. C

h = m. 2,90

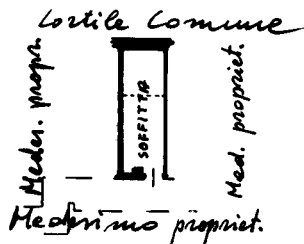
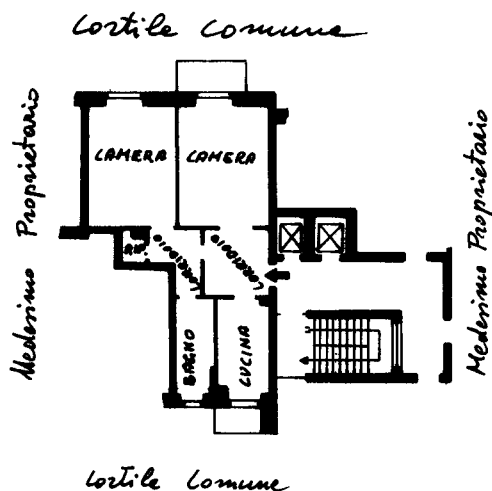

ORIENTAMENTO



SCALA DI 1:200

SPAZIO RISERVATO PER LE ANNOTAZIONI D'UFFICIO

DATA  
PROT. N°

PORTA VENEZIA F. 95  
mapp. 15254/  
30

Compilata dal ing. Tullio Tolio  
(Titolo, nome e cognome del tecnico)

Iscritto all'Albo degli ingegneri  
della Provincia di Milano

DATA 20-3-1962

Firma: Tullio Tolio

ISTITUTO POLIGRAFICO DELLO STATO

Ultima planimetria in atti